# 1V1Y MAG

BİR VARMIŞ
BİR YOKMUŞ

# KUTLAMA ZAMANI

## YAZ DÜĞÜN VE DAVETLERİ İÇİN ÖNERİLER

# İÇİNDEKİLER

## KUTLAMA ZAMANI

EMPRESYONİST

EMPRESYONİST - II

EMPRESYONİST - III

EMPRESYONİST - IV

EMPRESYONİST - V

EMPRESYONİST - VI

ALIŞVERİŞ LİSTESİ

ALIŞVERİŞ LİSTESİ - II

ALIŞVERİŞ LİSTESİ - III

## KAPAK

**FOTOĞRAF** BARIŞ AKTINMAZ
**MODA EDİTÖRÜ** YAPRAK GERÇEK

**SAÇ** TAYFUN KAYDOK
**MAKYAJ** ÖMER FARUK DİNÇ

**ELBİSE ve KEMER** TWIST

BİR VARMIŞ BİR YOKMUŞ DERGİSİ İLETİŞİM BİLGİLERİ
*Perabayt Bilişim Pazarlama ve Dış Ticaret AŞ.* **Adres** Huzur Mah. Yeni Çamlık Cad. No:1 Seyrantepe **Tel** 0212 284 73 00 **Call Center** 444 5 664 **Fax** 0212 284 74 00
BİR VARMIŞ BİR YOKMUŞ Dergisinde yayımlanan tüm yazı ve fotoğrafların hakları , logosu ve isim hakkı Perabayt Bilişim Pazarlama ve Dış Ticaret AŞ.'ye aittir İzinsiz başka hiçbir yerde kullanılamaz.
Yayımlanan ilanların sorumluluğu ilan sahibine aittir. Bir Varmış Bir Yokmuş Dergisi yayımlanan ürünlerde yapılan fiyat değişikliklerinden sorumlu değildir.

# İÇİNDEKİLER

## KUTLAMA ZAMANI

ALIŞVERİŞ LİSTESİ - IV

MERİÇ'İN GÜNLÜĞÜ

MERİÇ'İN GÜNLÜĞÜ - II

MERİÇ'İN GÜNLÜĞÜ - III

STİL EGZERSİZİ

STİL EGZERSİZİ - II

STİL EGZERSİZİ - III

STİL EGZERSİZİ - IV

STİL EGZERSİZİ - V

GÜZELLİK

GÜZELLİK - II

GÜZELLİK - III



BİR VARMIŞ BİR YOKMUŞ DERGİSİ İLETİŞİM BİLGİLERİ

*Perabayt Bilişim Pazarlama ve Dış Ticaret AŞ.* **Adres** Huzur Mah. Yeni Çamlık Cad. No:1 Seyrantepe **Tel** 0212 284 73 00 **Call Center** 444 5 664 **Fax** 0212 284 74 00



BİR VARMIŞ BİR YOKMUŞ Dergisinde yayımlanan tüm yazı ve fotoğrafların hakları , logosu ve isim hakkı Perabayt Bilişim Pazarlama ve Dış Ticaret AŞ.'ye aittir İzinsiz başka hiçbir yerde kullanılamaz.
Yayımlanan ilanların sorumluluğu ilan sahibine aittir. Bir Varmış Bir Yokmuş Dergisi yayımlanan ürünlerde yapılan fiyat değişikliklerinden sorumlu değildir.

# EDİTÖRDEN

Düğün fotoğraflarına bir bakın. Çoğunda gelinin gelinliği, saçı ve makyajı bir tuhaf durur. Yapılması gerekenin 10 kat fazlası yapılmış, gelin birden 10 yaş yaşlanmış gibidir. Tabii bu uğurda yapılan masraf, harcanan enerji ve girilen stresi de unutmamak gerek. Bu girizgahtan düğünde, gelinlikte ihtişam sevmediğim sanılmasın, tam tersi bence büyük düğünler bir klasiktir.  Ama güzel bir kutlama için asla şart değildirler. Eğer seçiminiz klasikten yana ise hazırlıklara 6 ay önceden başlamanızı öneririm. Nikaha son dakikada karar verildi, herşey son güne kaldı ise hiç korkmayın. Hazır alacağınız bir mini elbise, saçlarınıza takacağınız birkaç çiçekle dönüşüme uğramanız mümkün.
Bu sayıda sizlere saç ve makyajdan, gelinliğe alternatif olabilecek beyaz elbiselere ve davetliler için şık düğün kıyafeti önerilerine mini bir düğün dosyası hazırladık.

Mutluluklar

yaprak.gercek@1v1y.com

Basit bir beyaz elbiseyi doğru aksesuarlarla romantik bir gelinliğe dönüştürmek mümkün.

Çekim uğruna Barış kendini tehlikeye atarken.

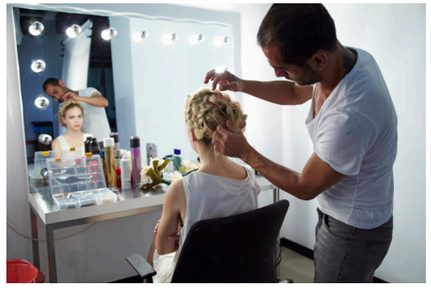

Evde kendinizin de uygulayabileceği pratik saç ve makyaj önerilerinden mutlaka ilham alın.

## Top 5 Düğün Listesi

1.

İPEKYOL

2.

TAKANKA

3.

YSL

4.

STEVE MADDEN

5.

BIRKENSTOCK

Gece 12'den sonra rahat dans için

PARKBRAVO

# EMPRESYONİST

Bembeyaz, saf ve alabildiğine özgür… Bir duygunun peşinden ne kadar uzağa gidebilirsiniz? Biz bu kez günışığıyla yıkanan doğanın kucağına, nehir kıyısına, ormana gittik. Gelinliklerin yeni alternatifi beyaz elbiseler yalın ve zarif çizgileriyle tabiatın içinde göz kamaştırıcı bir parlaklığa büründü.

**FOTOĞRAF**
BARIŞ AKTINMAZ
**MODA EDİTÖRÜ**
YAPRAK GERÇEK

ŞİFON PİLİSE
ELBİSE **TWIST**
KEMER **TWIST**

DANTEL ELBİSE
**TWIST**

ŞİFON MAKSİ ELBİSE
**PARK BRAVO**

BEBE YAKALI FİSTO
ELBİSE **KOTON**

DANTEL ELBİSE
**İPEKYOL**

STRAPLEZ
ELBİSE **BATİK**
BİLEKLİK **TAKANKA**

TEK OMUZLU
ELBİSE **PARK BRAVO**
BİLEKLİK **TAKANKA**

**MAKYAJ**
ÖMER FARUK DİNÇ
**SAÇ**
TAYFUN KAYDOK
**ASİSTANLAR**
ÖZKAN İNCE
KEREM YILMAZ

IPEKYOL

# FLORAL ETKİ

50'li yılların çiçek desenli elbiselerini yazın top listesine mutlaka ekleyin. Unutmayın hedef; kısa büstiyerler, kloş etekler ve mini topuklularla seksi, feminen ama aynı zamanda romantik ve vintage bir görünüm yaratmak…

**HAZIRLAYAN** MERVE MİRAP

DOLCE & GABBANA

## ALIŞVERİŞ LİSTESİ

*Radarımıza takılan en gözde parçalar*

BATİK

TAKANKA

ATALAR

GIORGIO ARMANI

**STİL TÜYOSU**

*Feminen görünümünüzü yaz çiçekleriyle tamamlarken turuncu ve sarı tonlarından yardım alın. Çiçek desenli bir parçayı sezon trendi çizgili parçalarla kombinlemek de şimdi çok moda.*

İPEKYOL

HOTİÇ

FAİK SÖNMEZ

BATİK

GLOCAL

# DENİZCİ DÜĞÜMÜ

Okyanus renkleriyle dalgalarda sörf yapmaya hazır mısınız? Mavi, yeşil ve beyazın mükemmel uyumuyla bu sezon denizci stilinize farklı bir dokunuş kazandırın.

MARC BY MARC JACOBS

## ALIŞVERİŞ LİSTESİ

*Radarımıza takılan en gözde parçalar*

PARK BRAVO

KOTON

ARGENTO

GIORGIO ARMANI

BATİK

**STİL TÜYOSU**

*Yeşil ve mavi renklerinin bu denli uyum sağlayacağı hiç aklınıza gelir miydi? Çarpıcı ikilinin sert etkisini yumuşatmak için beyazlarla dengeleyin.*

HAVAIANAS



ROXY

FOSSIL

İPEKYOL

FAİK SÖNMEZ

DERİMOD

# ŞEKERCİ DÜKKANI

Bu yazın en gözde trendi sorbe tonlarını pastelleri beyaz ve natürellerle kombinleyin.

CHANEL

## ALIŞVERİŞ LİSTESİ

*Radarımıza takılan en gözde parçalar*

TWIST

GUESS

NG STYLE

**STİL TÜYOSU**
*Pasteller beyazlarla elegan bir görünüm, siyahlarla kombinlendiğinde ise daha dinamik bir stil yaratıyor. Seçim sizin.*

TAKANKA

FURLA

PARKBRAVO

KOTON

ATALAR

DESA

STEVE MADDEN

BATİK

# SAFARİ RUHU

Gezgin ruhlulara hitap eden safari stili bu kez farklı bir ikiliyle karşımızda. Kum bejinden kızıl kahveye uzanan toprak tonlarını yazın vazgeçilmezi çarpıcı sarılarla canlandırın.

MARNI

## ALIŞVERİŞ LİSTESİ

*Radarımıza takılan en gözde parçalar*

PIERRE CARDIN

BATİK

BATİK

BATİK

STEVE MADDEN

MICHAEL KORS

BIRKENSTOCK

ARMANI

TWIST

İPEKYOL

FURLA

DESA

**STİL TÜYOSU**

*Daha etkili bir görünüm için sarı ve kahve tonlarını yılan derili egzotik bir deri çantayla tamamlayın.*

# ÇILGIN 80'LER

Dönemin sınır tanımaz, uçarı görünümleri çarpıcı renkler ve grafitti desenlerle geri döndü! Renkli taytları baskılı tişörtlerle kombinleyerek zamanın ruhunu yakalayın.

## ALIŞVERİŞ LİSTESİ

*Radarımıza takılan en gözde parçalar*

**STİL TÜYOSU**

*Sade ve yalın görünümünüzü neon aksesuarlarla daha çarpıcı ve eğlenceli bir hale getirebilirsiniz. Cesaretinizi toplayın ve çarpıcı bir çanta veya saat kullanın.*

BLUMARINE

RAY-BAN

İPEKYOL

GLOCAL

ZEKİ TRİKO

FURLA

KOTON

KOTON

DIESEL

TWIST

FOSSIL

CONVERSE

STEVE MADDEN

# SPORTİF LÜKS

Kontrast renklerin uyumu bu kez spor couture tarzıyla sofistike görünümler yaratıyor. Koşu ayakkabıları artık bir moda objesine dönüşüyor.

## ALIŞVERİŞ LİSTESİ

*Radarımıza takılan en gözde parçalar*

BATİK

ROXY

**STİL TÜYOSU**

*Maksimum etki yaratmak için siyah beyaz birlikteliğini tek bir parçada tercih edin. Monokromun yarattığı monotonluğu kırmak için kıyafetinizi göz alıcı aksesuarlarla ya da özgün bir parçayla tamamlayabilirsiniz.*

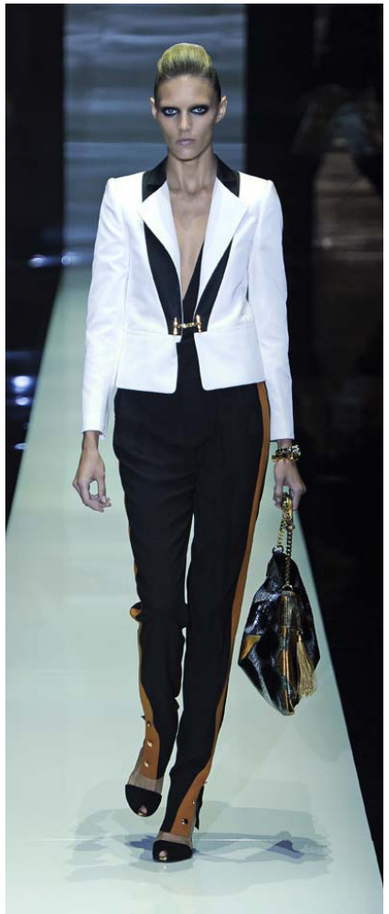

GUCCI

ZEKİ TRİKO

TWIST

ARGENTO

NG STYLE

KOTON

KOTON

TWIST

TWIST

ADIDAS

faik sönmez

ATALAR®

# MERİÇ'İN GÜNLÜĞÜ

*Moda dünyasında 20 bin fersah*

# *ROTASIZ TATİL: İSTANBUL*

**HAZIRLAYAN** MERİÇ KÜÇÜK

Tatil rotaları yazmak ne hoş ne güzelmiş, şimdi daha iyi anlıyorum. Hele ben bunları yazarken ofis masasının başında okuyanların içlerinden ne geçirdiklerini... Keşke her hafta bir tatil rotası yazısı çıkarabiliyor olsaydım, ama bu hafta evet çok yoğunum ve evet şehre tıkılıp kaldım! Yakıcı yaz güneşi altında serin suların, minik bikinilerin ve buz gibi kokteyllerin hayali ile yaşayanlaradır bu mesajım! Vazgeçmeyin, burada hala yapılacak bir şeyler var!

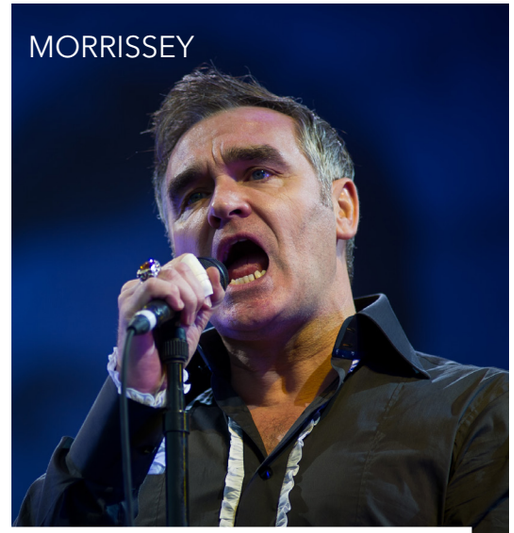

MORRISSEY

*Yaz akşamlarının en keyifli aktivitelerinden biri konserlerdir! Siz kendi takviminizi hazırlayadurun ben 19 Temmuz'daki Morrissey konseri için şimdiden heyecanlıyım!*

SU ADA

Uzak alternatifleri istemeyenler için şehirde bir ada daha mevcut. Galatasaray Adası'nda hafta sonları kalabalıktan havuza ancak ayak baş parmağınızı değdirebilirsiniz, en iyisi hafta içi gitmek. İşten sonra havuza bir balıklama atlayış yapıp, akşam üzeri kokteylini yudumladınız mı ofisten geldiğinizi unutuverirsiniz!

*Istanbul'un Adalar keyfi asla bitmez. Cumadan kaçıp 2 günlük ada keyfi yapabilirsiniz. Biraz bisiklet turu, bol rakı-balık, sayfa sayfa kitapla en iyi tatil olabilir bir anda. Kalmaya gitmem diyorsanız, tekneyle uzun bir Pazar brunch'ını deneyin. Bir de Burgaz Ada'nın en iyi balıkçısı Kalpazankaya'ya bu yaz mutlaka gidin, parmaklarınızı yiyin!*

KALPAZANKAYA

# MERİÇ'İN GÜNLÜĞÜ

*Moda dünyasında 20 bin fersah*

Beni suyun üzeri tutar, içinde olmam lazım diyorsanız en yakın alternatiflerden biri Kilyos. Atlayın arabaya 1 saatte sahildesiniz. Solar, Burç gibi çeşitli alternatifler var. Üstelik su sporları için de ideal. Hafta sonları akşam üzeri partilerininse güney sahillerinden aşağı kalır yanı yok!

Gün içinde kendinizi ferahlatmak, bir an için de olsa kendinizi kumsalda hissetmek için karpuz ya da kavun frozen için. Gerçekten işe yarıyor, bakınız gün içinde 8 karpuz frozen içme rekoru!

*Bir diğer çözüm teraslı bir arkadaş bulmaktır. Eğer evinizin terası yoksa üzülmeyin, alın elinize en güzel meyveleri, içecekleri, dayanın arkadaşınızın kapısına. Bronzluksa bronzluk, ayak altına da bir leğen buzlu su konulabilir. Tamam şaka, bizim köşedeki markette bile şişme havuzlar satılıyor, bir tane alın canım.*

# MERİÇ'İN GÜNLÜĞÜ

*Moda dünyasında 20 bin fersah*

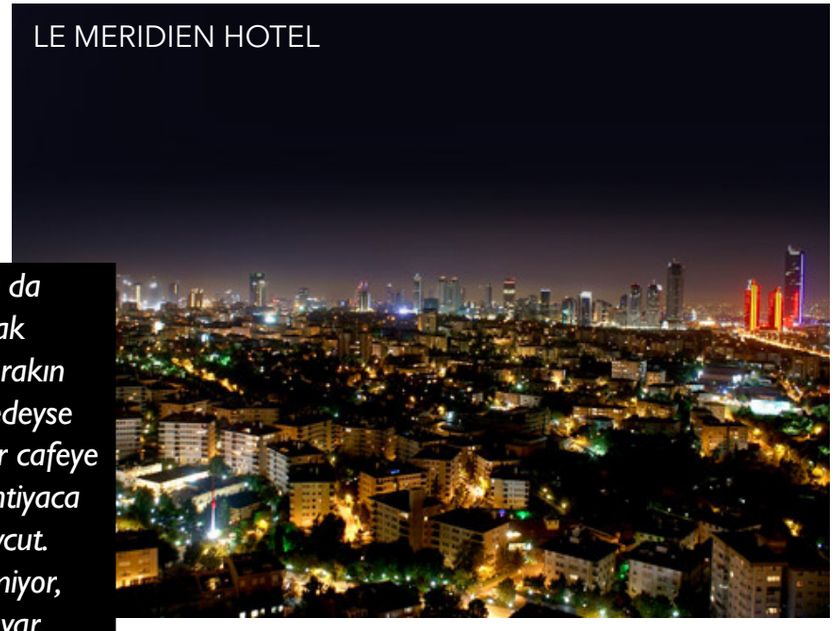


*Akşam yemekleri ya da buluşmaları için sokak cafelerini bir yana bırakın teraslara çıkın. Neredeyse her bina terasının bir cafeye dönüştüğü şehirde ihtiyaca göre seçenekler mevcut. Baktınız 5. Kat kesmiyor, 34'e kadar yolunuz var. Ohh, püfür püfür!*

Bu önerim başta saçma gelebilir ama inanın değil. Eğer yakın zamanda bir tatil planı yoksa bile siz ara ara kendinizi bikini mağazalarına atın ve ne var ne yok deneyin! İnsan o canım bikinileri üzerinde görünce bile mutlu oluyor. Hem ani bir tatil planı çıktığında üzerinizde en iyi duracak bikiniyi çoktan keşfetmiş olacaksınız!

*Konserlere bir türlü karar veremiyor ya da yandaş bulamıyorsanız, festivaller mevcut. Kalabalık arkadaş gruplarıyla eğlenilen festivallere jean şort ve parmak arası terlik ile gidiniz. O kadar eğlenip, güzel müzik dinleyince İstanbul'muş Bodrum'muş Çeşme'ymiş, insana hepsi aynı geliyor!*

*Evet, şimdi yeniden tatil bileti bakmaya başlayabiliriz!*

Eğer geceleri karşılıklı açılan pencereler bile bir esinti yaratmıyorsa uyumak için en iyi çözüm pijamaları buzdolabına koymaktır. Gülmeyin, bir deneyin, o buz gibi pijamalar nasıl serinletiyor anlarsınız.

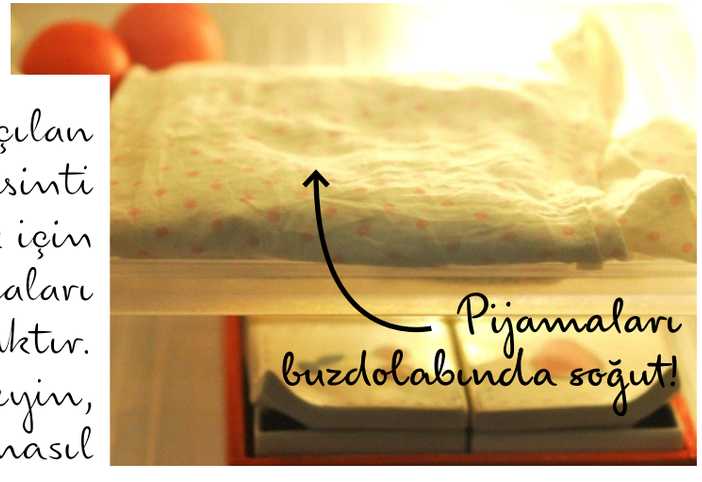

TWIST
AYAYDIN ■ Miroglio

*Sezonun öne çıkan parçalarıyla şık kombin önerileri*

# EN ŞIK DAVETLİ

*Maksi elbiseden neon etek ceket takıma trendy parçalarla, farklı düğün konseptleri için hazırladığımız 6 çarpıcı kombin önerisine mutlaka göz atın.*

**HAZIRLAYAN** TUBA TELLİOĞLU ŞEREN

## ne giyebilirim? MAKSİ ELBİSE

ELBİSE **PARK BRAVO**

+

ÇANTA **HOTİÇ**

+

AYAKKABI **DESA**

+

KÜPE **TAKANKA**

= KIR DÜĞÜNÜ için rahat ve bohem bir seçim

(Dans ederken çimen çamur içinde kalmamak için düz bir sandalet tercih edin)

# STİL EGZERSİZİ

*Sezonun öne çıkan parçalarıyla şık kombin önerileri*

## ne giyebilirim?
## ŞİFON TUVALET

ELBİSE **PARK BRAVO**

+

ÇANTA **HOTİÇ**

+

KÜPE **TAKANKA**

+

AYAKKABI **HOTİÇ**

= BALO SALONUNDAKİ akşam yemeği için parıltılı bir seçim

(Gelinin kız kardeşiyseniz "yakında sıra bende" izlenimi vermek için)

# STİL EGZERSİZİ

*Sezonun öne çıkan parçalarıyla şık kombin önerileri*

## ne giyebilirim?
## DESENLİ ELBİSE

ELBİSE **İPEKYOL**

+

ÇANTA **STEVE MADDEN**

+

AYAKKABI **TWIST**

+

BİLEKLİK **FAİK SÖNMEZ**

= MODERN SANAT GALERİSİNDEKİ kokteyl için çarpıcı bir kombin

(Kokteyl öncesi sanatçı hakkında bilgi edinmekte fayda var)

# STİL EGZERSİZİ

*Sezonun öne çıkan parçalarıyla şık kombin önerileri*

## ne giyebilirim?
## SİYAH MİNİ ELBİSE

ELBİSE **NG STYLE**

+

ÇANTA **HOTİÇ**

+

AYAKKABI **STEVE MADDEN**

+

KÜPE **TOMMY HILFIGER**

= GARDEN PARTİ için gözalıcı ve feminen bir kombinasyon

(Damat eski erkek arkadaşınızsa siyah bir elbiseyle cool duruşunuzdan ödün vermeyin)

# STİL EGZERSİZİ

*Sezonun öne çıkan parçalarıyla şık kombin önerileri*

## ne giyebilirim?
## NEON ETEK CEKET

CEKET VE ETEK
**PARK BRAVO**

+

ÇANTA **STEVE MADDEN**

+

AYAKKABI **STEVE MADDEN**

+

KOLYE **ESPRIT**

= HAVUZBAŞI kokteyli için renkli bir alternatif

(Arkadaş düğününde farkedilip, biriyle tanışmak için mükemmel bir kombin. Neonları nötr renklerle dengelemeye dikkat!)

# STİL EGZERSİZİ

*Sezonun öne çıkan parçalarıyla şık kombin önerileri*

## ne giyebilirim?
## SİYAH BEYAZ TAKIM

CEKET VE ELBİSE **İPEKYOL**

+

AYAKKABI **DERİMOD**

+

BİLEKLİK **TAKANKA**

+

ÇANTA **TWIST**

= TARİHİ MEKANDA görkemli bir düğün yemeği kıyafeti

(Ortamın ağır topu olmak için monokromdan şaşma!)

HERRY

# SON DAKİKA GELİNLERİNE

**Spontane yaşamayı seven gelin adaylarındansanız ve aylar öncesinden düğün hazırlıklarına başlamadıysanız doğal güzelliğin koruyucusu bu pratik tüyolara ihtiyacınız olabilir.**

**FOTOĞRAF** FIRAT KOÇAK
**HAZIRLAYAN** ESENAY ERŞAYLAN

## DOĞAL BİR MAKYAJ

CLINIQUE

Yüzünüze bir nemlendirici ve üzerine sabitleyici bir makyaj bazı uygulayın.

Cildinize pürüzsüz bir görünüm katan doğal görünümlü ince bir fondoten sürün.

ULTRA EXTREM

Kirpiklerinizi kirpik maşası ile kıvırıp, hafif ve akışkan bir maskara sürün.

DIOR

Toz pembe tonlardaki allığı yanaklarınızı ve gözlerinizi ortaya çıkaracak şekilde uygulayın. Alnınızı, yanaklarınızı, burun ve çenenizi bir ton açığıyla aydınlatın.

CLINIQUE

Kirpik diplerine açık tonlarda süreceğiniz bir farın ardından, gözlerinizin saten yapısını ve ten rengini bozmadan göz kapaklarınıza gölgeler atın.

ULTRA EXTREM

Dudak rengine yakın doğal tonlarda bir nemlendirici yeterli olacaktır.

DIOR

# Romantik

**Özgürlüğü ve doğayı seven romantik gelinler için dolgun görünümlü örgü modeli.**

* Saçlarınızı fırçayla arkaya doğru taradıktan sonra saç diplerinize krepe yapın.
* Ardından bol ve rahat bir topuz yapın.
* Örgü ek saçı bir taç şeklinde iki kez başınızın üzerinde döndürerek topuzunuzun hemen altına sabitleyin.
* Topuzunuzun birleşme yerlerini kır çiçekleriyle süsleyin.
* Sivri uçlu bir fırça sapıyla son rötuşları atıp spreyle sabitledikten sonra romantik bir gelin oldunuz bile.
* Bu model için saçınızın rengine uygun tonlarda ek bir örgü saç ve papatya aksesuarlarına ihtiyacınız olacaktır.

ELBİSE **TWIST**
KÜPE **İPEKYOL**

# Doğal

**Doğal dokunuşları tercih eden gelinlere uygun çiçekli bir model.**

* Saçlarınızı fırçayla arkaya doğru tarayın.
* Yumuşak dokularda doğallıktan uzaklaşmadan klasik bir topuz yapın.
* Duvağınızı tamamlayacağınız bir yaz çiçeği bu model için son derece uygun bir detay.
* Topuzunuza iliştireceğiniz çiçeğin el buketinizle uyumlu olmasına özen göstermeniz gelinliğinizin şıklığını artıracaktır. Mümkünse yapma çiçek yerine gerçek çiçek kullanmayı tercih edin.

ELBİSE VE KÜPE **İPEKYOL**

# Bohem

**İlhamını çiçek çocuklardan alan bu modelle saçlarınızı özgürce açık bırakıp duvağınızı sade bir bantla kullanabilirsiniz.**

* Rahatlık ve doğallığınızın ön planda olduğu bu model için saçlarınızı ortadan ikiye ayırıp tarayın.
* Daha sonra maşa yardımıyla saçlarınızı hafif dalgalarla hareketlendirin.
* Modelinize maksimum dolgunluk ve hacim katmak için ek saçlar kullanabilirsiniz.
* Duvağınızı bant şeklinde kullanacağınız inci bir kolyeye sabitleyebilirsiniz.

ELBİSE **TWIST**

# Klasik

**Düzensiz hareketlere sahip bu model sezonun "hanımefendi" trendiyle de uyum içinde.**

* Dolgun görünüm için saçlarınızın arkasına krepe yapın.
* Saçın doğal hareketine fazla müdahale etmeden modele son şeklini verin.
* Çengel toka yardımıyla ensenizin hemen hemen altında bir at kuyruğu yapın. Özenli bir görünüm için bir tutam saçı çengel tokanın üzerinde döndürün.
* Modelinizi şık ve zarif bir taç ile tamamlamayı unutmayın.

ELBİSE VE TAÇ **İPEKYOL**

**SAÇ** TAYFUN KAYDOK
**MAKYAJ** ÖMER FARUK DİNÇ
**FOTOĞRAF ASİSTANI** ÖZKAN İNCE